



RACE GUIDE



ÑUBLE 2025 PANAMERICANO CAMPEONATO PANAMERICANO CICLISMO BMX

&

COPA LATINOAMERICANA 1RA Y 2DA FECHA BMX



TABLA DE CONTENIDO

1. PALABRAS DE BIENVENIDA
2. LA CIUDAD
3. LUGAR Y FECHA DEL EVENTO
4. CATEGORÍAS EN COMPETENCIA
5. INSCRIPCIONES
6. PROGRAMACIÓN DEL EVENTO
7. AUTORIDADES
8. PREMIACIÓN
9. INFORMACIÓN EQUIPOS
10. ALOJAMIENTO
11. CENTROS MÉDICOS
12. INFORMACIÓN GENERAL DE LA CIUDAD
13. INFORMACIÓN DE CONTACTO





1. PALABRAS DE BIENVENIDA

La Federación Deportiva Nacional de Ciclismo de Chile y Club Bicicross Chillán, se complacen en extender la cordial invitación al Campeonato Panamericano y Copa Latinoamericana de BMX Race 2025.

El Comité Organizador, en colaboración con el Ministerio del Deporte, ponen al alcance de todos los deportistas internacionales y nacionales una pista recién construida bajo la supervisión y control de Tom Ritz, pista de Bmx y Sx.

En esta guía de competencia, se pone a disposición todas las directrices necesarias para que su experiencia en esta carrera sea completamente placentera desde el momento de su llegada a Chile y durante el desarrollo de este magno evento.

Agradecidos por su confirmación para la participación en este evento les damos la más acogedora bienvenida.-



JORGE ESPINOZA
PRESIDENTE

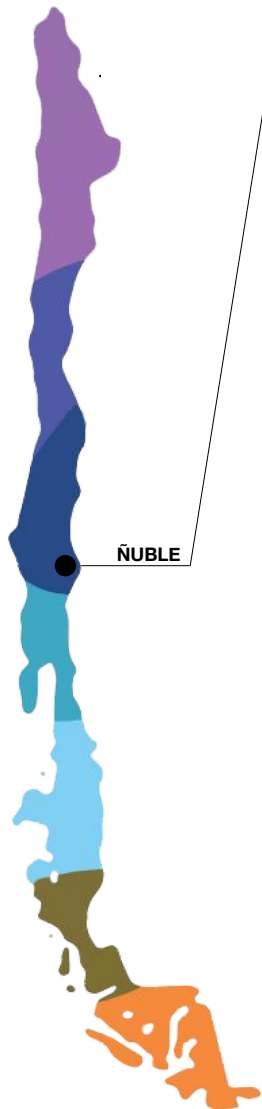

CHILLÁN

REGIÓN DE ÑUBLE

Bañada por los ríos Ñuble y Chillán se encuentra una de las ciudades más pintorescas del país: Chillán, que en lengua mapuche significa “silla al sol” o “sentada al sol”.

A 400 kilómetros al sur de Santiago, Chillán es la capital de la región de Ñuble; se ubica en una extensa planicie entre la cordillera de la Costa y la cordillera de los Andes. Su población actual es de 165 mil habitantes, los cuales se dedican a actividades de servicio y a tareas relacionadas con la industria agropecuaria, la cual ha hecho furor en los últimos años.

Chillán fue fundada el 26 de junio de 1580 por don Martín Ruiz de Gamboa y fue reconstruida varias veces por diversos motivos, desde ataques indígenas hasta terremotos. De ahí la existencia de la comuna de Chillán Viejo, pegada a la nueva ciudad que tiene en su plaza principal al héroe de la independencia nacional: Bernardo O’Higgins, quien nació en esta ciudad y se convirtió en su hijo predilecto.

2. LA CIUDAD

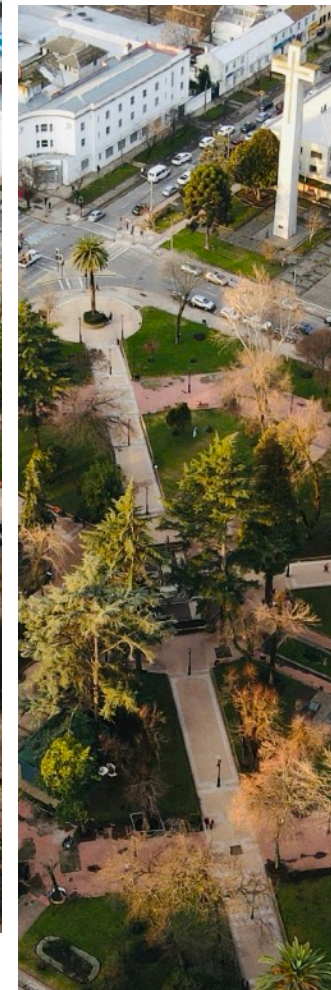
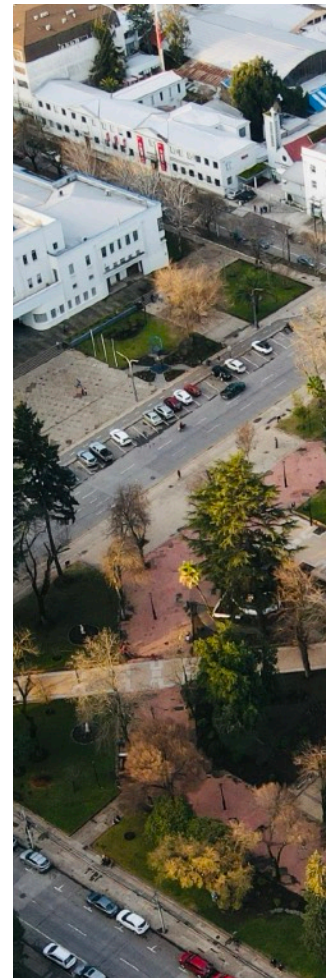



3. LUGAR Y FECHA DEL EVENTO

- ▶ **PISTA DE BICICROSS JUAN CARLOS NICOLETTA COMPLEJO DEPORTIVO QUILAMAPU**
- ▶ **DIRECCIÓN: FLORES MILLÁN 962 - CHILLÁN, REGIÓN DEL ÑUBLE - CHILE**
- ▶ **FECHA: 5-6 ABRIL 2025**





¿COMO LLEGAR DESDE EL AEROPUERTO DE SANTIAGO?



PINCHA AQUÍ



MEDIOS DE TRANSPORTE

RENT A CAR

Si buscas flexibilidad y la posibilidad de explorar la región a tu ritmo, alquilar un auto es una excelente opción. Varias empresas de renta de autos tienen oficinas en el aeropuerto, como:

- Avis (<https://www.avis.cl>)
- Hertz (<https://www.hertz.cl/Sucursales-en-chile/santiago-aeropuerto>)
- Europcar (<https://www.europcar.cl/home>)

Características del trayecto a Chillán:

- Duración: 4-5 horas (400 kilómetros).
- Ruta sugerida: Toma la Ruta 5 Sur, que está completamente pavimentada, segura y cuenta con estaciones de servicio en el camino.

***Importante:** Deberás tener tu licencia de conducir, ser mayor de 18 años y pasaporte, todos los documentos al día para poder arrendar un auto.



MEDIOS DE TRANSPORTE

BUSES INTERURBANOS

Para tomar autobús, es necesario desplazarse desde el aeropuerto hasta los terminales de buses ubicados en el centro de Santiago a unos 40 minutos, o tomar directamente en aeropuerto hasta Chillán (solo algunas empresas ofrecen el servicio).

Se puede tomar un bus en el Aeropuerto Internacional Nuevo Pudahuel de Santiago de Chile, en el Terminal Internacional (T2) hay estaciones de buses. Desde Santiago son aproximadamente 5 horas de viaje en bus.

Líneas de bus

a) Línea Centropuerto: Esta línea tiene paradas en diversas estaciones del Metro de Santiago, como Pajaritos, Barrancas, Estación Central y Los Héroes. (<https://www.centropuerto.cl>)

b) Turbus: Esta línea ofrece un recorrido rápido y seguro al aeropuerto. (<https://www.turbus.cl/pasajes-bus>)

c) Taxi oficial del Aeropuerto: Se puede pedir antes de salir del terminal aéreo, para mayor seguridad, recomendamos tomar el servicio directamente en los counters oficiales para evitar estafas.



Terminales de buses

a) Terminal Alameda (Terminal Turbus): Ubicado en Av. Alameda Libertador Bernardo O'Higgins 3750, Estación Central (Metro Estación central, ver información del metro en www.red.cl).

b) Terminal Sur de Santiago. Ubicado en Av. Alameda Libertador Bernardo O'Higgins 3850, Estación Central (Metro Universidad de Santiago, ver información del metro en www.red.cl).

Principales empresas:

Existen muchas empresas de buses que ofrecen servicios hasta Chillán desde el Terminal Sur (cada 15 minutos aprox), puedes comprar pasaje de todos según horario en www.recorrido.cl. Aquí recomendamos algunas.

- **Tur-Bus:** Ofrece servicios regulares desde el aeropuerto hasta Chillán o desde T. Alameda. Los boletos pueden adquirirse en línea a través de su página web, en puntos de venta del aeropuerto o en terminales de buses. (<https://www.turbus.cl/pasajes-bus> o en www.recorrido.cl)
- **Pullman Bus:** Otra opción confiable con rutas desde el aeropuerto hasta Chillán. Puedes comprar los boletos en línea o directamente en los mostradores habilitados en el aeropuerto. (<https://www.pullmanbus.cl> o en www.recorrido.cl)
- **Eme bus:** Ofrece servicio desde terminal Sur hasta Chillán, son buses Premium, bastante cómodos y rápidos sin ser caros. (<https://emebus.cl> o www.recorrido.cl)



MEDIOS DE TRANSPORTE

FERROCARRIL

Terminal EFE

Ubicación: Avenida Libertador Bernardo O'Higgins 3170, comuna de Estación Central (Metro Estación Central).

- Para tomar el tren, es necesario trasladarse desde el aeropuerto a la Estación Central de Santiago mediante: Taxi oficial del Aeropuerto. Se puede pedir en los counters antes de salir del terminal aéreo, para mayor seguridad.
- Si llegaste por otro medio a Chile, puedes trasladarte en metro hasta "Estacion Central" (línea 1), puedes ver todos los recorridos de metro y microbuses en www.red.cl.

Características del tren a Chillán:

- Duración: 4-5 horas.
- Servicios disponibles: Vagones estándar y preferenciales con comodidades como Wi-Fi, asientos reclinables y cafetería a bordo.
- Reserva: Los boletos pueden comprarse en línea a través del sitio web de Tren Central o en las boleterías de la estación. (<https://www.efc.cl>)



MEDIOS DE TRANSPORTE

AVIÓN

Viaje en Avión (Conexión a Concepción)

Aunque no hay vuelos directos desde Santiago a Chillán, puedes optar por volar a Concepción (a 1 hora de Chillán) y continuar por carretera.

Vuelo conexión Santiago - Concepción:

Duración: 1 hora aprox.

Aerolíneas: LATAM, Sky Airline, JetSMART.

Traslado Concepción - Chillán

- 1) Alquiler de auto (1 hora de manejo).
- 2) Taxi o transfer privado.
- 3) Buses desde el terminal.



MEDIOS DE TRANSPORTE

TRANSFER OFICIAL

Arriendo de bus Transfer Santiago - Chillán, mediante la Organización del Panamericano.

Esta opción estará disponible previa inscripción de delegación, llegando a Santiago de Chile los días 31 de marzo o 1 de abril, en horarios a convenir, inscripciones hasta el 1 de marzo.

Consejos Útiles

- Reserva con antelación: Tanto los boletos de tren como de autobús suelen agotarse rápidamente en temporadas altas.
- Considera el equipaje: Si llevas mucho equipaje, verifica las políticas de transporte de cada medio.





LA PISTA

La pista fue diseñada por la firma EliteTrax Inc. y la construcción fue liderada por Tom Ritzenthaler el año 2023-2024. Es una de las más modernas de Latinoamérica.

Se encuentra emplazada en el **Parque Quilamapu**, en la ciudad de **Chillán**.

Diseño:

Diseño de pista SX con doble partidador y zona pro diferenciada (2 primeras rectas)

Diseño de cuatro rectas con multiplicidad de obstáculos en sus 2 primeras, tercera y cuarta recta de zona rítmica sin variaciones de altura, con obstáculos de buena profundidad que otorgan dinamismo y velocidad al circuito.





LA PISTA

Carpeta:

Superficie de rodado con tratamiento de estabilizante de suelo rugoso, estable en todo su trazado.

Curvas:

Curvas asfaltadas con altura óptima, que respetan dimensiones indicadas por UCI.



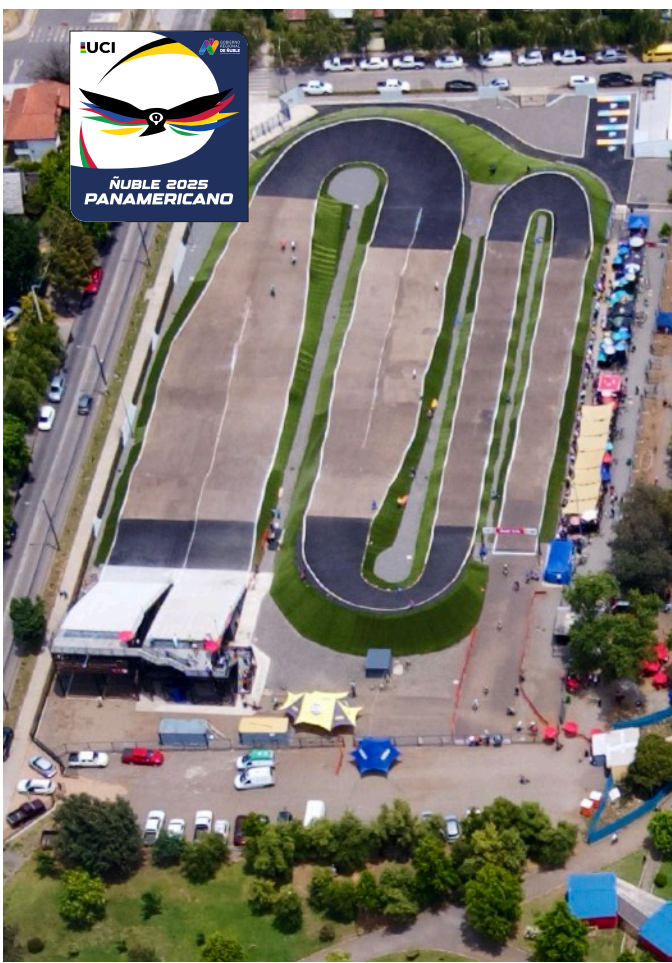



4. CATEGORÍAS DE **COMPETENCIA**

Participantes: Podrán participar todos y todas las deportistas con Licencia UCI al día.

Categorías: Challenger class

CHALLENGER CLASS (PARTIDOR 5 METROS) BICICLETAS ARO "20															
VARONES	5 a 6	7	8	9	10	11	12	13	14	15	16	17 - 24	25 - 29	30 - 34	35 y +
DAMAS	5 a 7	8	9	10	11	12	13	14	15	16	17 - 24	25 y +			

CHALLENGER CLASS (PARTIDOR 5 METROS) BICICLETAS ARO "24										
VARONES	12 y menos	13 - 14	15 - 16	17 - 24	25 - 29	30 - 34	35 - 39	40 - 44	45 - 49	50 y +
DAMAS	12 y menos	13 - 16	17 - 29	30 - 39	40 y +					

4. CATEGORÍAS DE COMPETENCIA

CHAMPIONSHIP CLASS (PARTIDOR DE 8 METROS) BICICLETAS ARO "20

VARONES ELITE	19 y más
DAMAS ELITE	19 y más
VARONES JUNIOR	17 y 18
DAMAS JUNIOR	17 y 18
VARONES SUB 23	19 a 22
DAMAS SUB 23	19 a 22

CATEGORÍA RECREATIVA

BALANCE BIKES
(CAMICLETAS)

5 y menos



***Importante:** Categoría Balance solo podrá participar en bicicleta aro 12.



5. INSCRIPCIONES





PROCESO DE INSCRIPCIÓN

Cada país, a través de su Federación Nacional, debe realizar la inscripción oficial de sus corredores, delegados, entrenadores, team staff, etc.

Correo de inscripciones: inscripciones@fdnciclismochile.cl

► NO SE ACEPTARÁN INSCRIPCIONES INDIVIDUALES.

Fechas de Inscripciones

Inicio: Jueves 13 de marzo de 2025

Término: Jueves 20 de marzo de 2025





INSCRIPCIONES FUERA DE PLAZO

Las inscripciones tardías o extraordinarias las podrán hacer las federaciones nacionales después del cierre oficial de inscripciones hasta el jueves 20 de marzo, y tendrán una penalidad del 100% por inscripción tardía.



VALORES

1ª FECHA PANAMERICANO

05 ABRIL 25

CLASE	MONTO
ELITE MEN / WOMEN	USD 110.-
JUNIOR / SUB 23	USD 110.-
CHALLENGER	USD 80.-
BALANCE	USD 30.-

2ª FECHA COPA LATINOAMERICANA

06 DE ABRIL 25

CLASE	MONTO
ELITE MEN / WOMEN	USD 70.-
SUB 23	USD 70.-
CHALLENGER	USD 50.-
BALANCE	USD 30.-

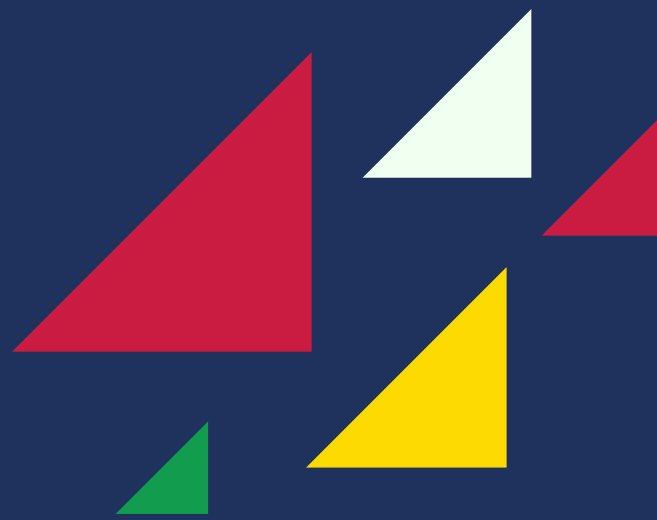

6. PROGRAMACIÓN DEL EVENTO



PROGRAMACIÓN DEL EVENTO

JUEVES 03 DE ABRIL

PRÁCTICAS LIBRES

GRUPO 1	12:30 - 13:00	ENTRENAMIENTO BALANCE
GRUPO 2	13:00 - 14:00	ENTRENAMIENTO 5 - 10 AÑOS
GRUPO 3	14:00 - 15:00	ENTRENAMIENTO 11 - 14 AÑOS
GRUPO 4	15:00 - 16:00	ENTRENAMIENTO 15 - 17 AÑOS
GRUPO 5	16:00 - 17:00	ENTRENAMIENTO CRUCEROS
GRUPO 6	17:00 - 18:00	JUNIOR / ELITE / SUB 23 DAMAS
GRUPO 7	18:00 - 19:00	JUNIOR / ELITE / SUB 23 VARONES

09:00 - 19:00

ENTREGA DE PLACAS Y ACREDITACIONES EN PISTA



PROGRAMACIÓN DEL EVENTO

VIERNES 04 ABRIL



PRÁCTICAS OFICIALES		
GRUPO 2	09:00 - 09:45	ENTRENAMIENTO 5 - 10 AÑOS
GRUPO 3	09:45 - 10:30	ENTRENAMIENTO 11 - 14 AÑOS
GRUPO 4	10:30 - 11:15	ENTRENAMIENTO 15 - 17 AÑOS
GRUPO 5	11:15 - 12:00	ENTRENAMIENTO CRUCEROS
GRUPO 6	12:00 - 12:45	JUNIOR / ELITE / SUB 23 DAMAS
GRUPO 7	12:45 - 13:30	JUNIOR / ELITE / SUB 23 / VARONES
GRUPO 1	13:30 - 14:00	ENTRENAMIENTO BALANCE
GRUPO 2	14:00 - 15:00	ENTRENAMIENTO 5 - 10 AÑOS
GRUPO 3	15:00 - 16:00	ENTRENAMIENTO 11 - 14 AÑOS
GRUPO 4	16:00 - 17:00	ENTRENAMIENTO 15 - 17 AÑOS
GRUPO 5	17:00 - 18:00	ENTRENAMIENTO CRUCEROS
GRUPO 6	18:00 - 19:00	JUNIOR / ELITE / SUB 23 DAMAS
GRUPO 7	19:00 - 20:00	JUNIOR / ELITE / SUB 23 VARONES
REUNIÓN TEAM M	14:00 - 15:00	CONGRESILLO TÉCNICO - SALÓN XXX
REUNIÓN COPAB		REUNIÓN COPAB / DELEGADOS - SALÓN XXX

PROGRAMACIÓN DEL EVENTO

SÁBADO 05 DE ABRIL



PANAMERICANO		
BALANCE	08:00 - 08:20	ENTRENAMIENTO CATEGORÍA BALANCE
BALANCE	08:30	COMPETENCIA DE BALANCE
GRUPO 1 (SIN PARTIDOR)	09:30 - 09:50	CHALLENGER 10 Y MENOS (TODOS)
GRUPO 2 (SIN PARTIDOR)	09:50 - 10:10	CHALLENGER 11 HASTA 16 AÑOS
GRUPO 3 (SIN PARTIDOR)	10:10 - 10:30	CRUCEROS (TODOS) 17 Y MÁS
GRUPO 4 (SIN PARTIDOR)	10:30 - 10:50	JUNIOR Y ELITE WOMEN
GRUPO 5 (SIN PARTIDOR)	10:50 - 11:10	JUNIOR Y ELITE MEN
CEREMONIA INAUGURAL	11:15 - 11:30	PISTA CERRADA
INICIO COMPETENCIAS	11:30	PANAMERICANO
CEREMONIA PREMIACIÓN	16:30	PANAMERICANO

PROGRAMACIÓN DEL EVENTO

DOMINGO 06 DE ABRIL



COPA LATINOAMERICANA		
BALANCE	08:00 - 08:20	ENTRENAMIENTO CATEGORÍA BALANCE
BALANCE	08:30	COMPETENCIA DE BALANCE
GRUPO 1 (SIN PARTIDOR)	09:30 - 09:45	CHALLENGER 10 Y MENOS (TODOS)
GRUPO 2 (SIN PARTIDOR)	09:45 - 10:00	CHALLENGER 11 HASTA 16 AÑOS
GRUPO 3 (SIN PARTIDOR)	10:00 - 10:15	CRUCEROS (TODOS) 17 Y MÁS
GRUPO 4 (SIN PARTIDOR)	10:15 - 10:30	JUNIOR Y ELITE WOMEN
GRUPO 5 (SIN PARTIDOR)	10:30 - 10:45	JUNIOR Y ELITE MEN
INICIO COMPETENCIAS	10:45	COPA LATINOAMERICANA
CEREMONIA PREMIACIÓN	15:30	COPA LATINOAMERICANA Y FINAL COPA



7. AUTORIDADES

Los eventos se regirán por el reglamento vigente de la **UCI**.

El Presidente del panel de Comisarios asignado por la UCI del evento será **José Angel Calderón** para categorías Championship y el comisario de categorías Challenger esta por confirmar, Ellos informarán en las reuniones de TEAM MANAGER la forma en que se aplicará el reglamento de la UCI, y los puntos más relevantes que deberán tomar en cuenta las delegaciones con sus participantes. El programa de entrenamiento podrá variar en base al número de inscritos por categoría y por aspectos climáticos.

***Todos los deportistas deben acreditar en planillaje junto con su licencia UCI un seguro de accidentes deportivos con cobertura internacional.**

8. PREMIACIÓN

Premiación Panamericano:

Se premiará desde el 1ero hasta el 8vo lugar de acuerdo con el orden de llegada en la final para cada uno de los dos días de competencia.

Championships:

Premiación en metálico y medalla del primero al tercer lugar de acuerdo con el orden de llegada en la final. Se aplicará en la premiación el Reglamento UCI expuesto en el capítulo de obligaciones financieras, se pagará **EUROS (€)**.

PANAMERICANO CHILE C1 / GRUPO 3

LUGAR	ELITE	SUB23	JUNIOR
1ro	416 €	182 €	42 €
2do	338 €	91 €	36 €
3ero	104 €	44 €	31 €
4to	91 €	39 €	26 €
5to	78 €	34 €	21 €
6to	65 €	29 €	16 €
7mo	52 €	21 €	10 €
8vo	39 €	18 €	5 €

8. PREMIACIÓN

Premiación Latino:

Se premiará de la misma manera que el día sábado, desde el 1ero hasta el 8vo lugar de acuerdo con el orden de llegada en la final para cada uno de los dos días de competencia pero con diferentes valores en **EUROS (€)**.

COPA LATINA CHILE C1 / GRUPO 3

LUGAR	ELITE	SUB23	JUNIOR
1ro	384 €	168 €	38 €
2do	312 €	84 €	34 €
3ero	96 €	41 €	29 €
4to	84 €	36 €	24 €
5to	72 €	31 €	19 €
6to	60 €	26 €	14 €
7mo	48 €	19 €	10 €
8vo	36 €	17 €	5 €



9. INFORMACIÓN DE EQUIPOS

Todas las delegaciones tendrán acceso a un parque cerrado con carpa, los espacios estarán delimitados por país.

Tener en cuenta que debido a la delimitación de los espacios externos a la pista no se permitirá llevar o instalar carpas o tiendas de campaña particulares.

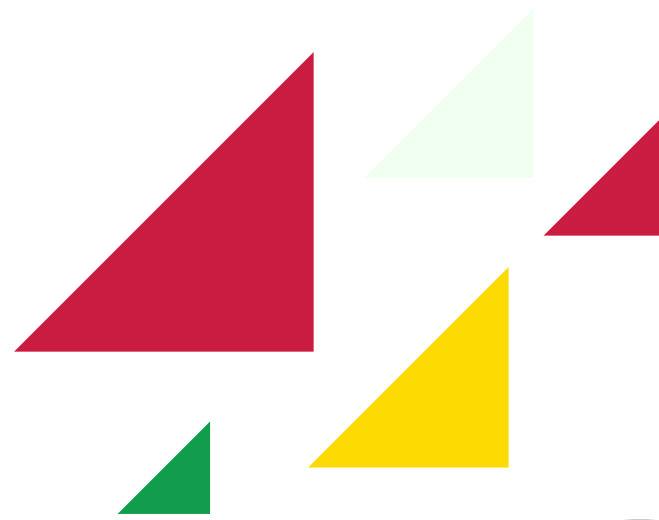

10. ALOJAMIENTOS



Alternativa 1 (Precio convenio Panamericano)

MARINA DEL SOL CHILLÁN

Dirección: Variante Nahueltoro 251, Chillán - Ñuble.

Servicios incluidos en la tarifa:

- Desayuno Buffet en restaurante “ESQUILON”
- Acceso libre a Aliko SPA, Piscina climatizada, jacuzzi, sauna, húmedo, seco y área de ejercicios, wifi y estacionamiento.
- Para realizar reserva enviar correo a reservas.chillan@mdshoteles.com con copia a eventos.chillan@mdshoteles.com

TIPO DE HABITACIÓN	TARIFA PESOS NORMAL	TARIFA CONVENIO PANAMERICANO	TARIFA CONVENIO PANAMERICANO DOLAR
HABITACIÓN STANDARD SINGLE	\$230.000	\$80.000	USD 80
HABITACIÓN STANDARD DOBLE	\$240.000	\$100.000	USD 100
HABITACIÓN JUNIOR SUITE MATRIMONIAL	\$255.000	\$120.000	USD 120
HABITACIÓN SUITE	\$285.000	\$150.000	USD 150

*Tarifas por noche, valores NO incluyen IVA.



Alternativa 2 (Precio convenio Panamericano)

GRAN HOTEL ISABEL RIQUELME

Dirección: Constitución 576 (Frente Plaza de Armas), Chillán - Ñuble.



Servicios incluidos en la tarifa:

- Desayuno Buffet.
- Wifi y estacionamiento.
- Para realizar reserva enviar correo a margaritaparra@hotelisabelriquelme.cl y recepcion@hotelisabelriquelme.cl o whatsapp al +56998831507.

TIPO DE HABITACIÓN	VALOR (INCLUYE IVA)	Total Hab.
SINGLE CON CAMA AMERICANA	\$62.400	8
SINGLE CON CAMA KING	\$68.700	12
DOBLE CON 2 CAMAS	\$79.990	18
MATRIMONIAL	\$84.900	13
TRIPLE CON 3 CAMAS	\$102.100	10
CUADRUPLE FAMILIARES	\$141.200	4
SUITE	\$144.100	2



*Tarifas por noche

Alternativa 3 (Precio convenio Panamericano)

HOTEL RUKALAF

Dirección: Calle Arauco 740, Chillán - Ñuble.

Servicios incluidos en la tarifa:

- Baño privado
- Desayuno buffet
- Calefacción y/o aire acondicionado.
- TV cable y Wifi.
- Estacionamiento privado, lavandería, servicio restaurant y bar.
- Para realizar reserva enviar correo a contacto@hotelrukalaf.cl

TIPO DE HABITACIÓN	VALOR (INCLUYE IVA)
SINGLE ESTÁNDAR	\$49.900
SINGLE SUPERIOR	\$55.900
DOBLE O MATRIMONIAL	\$59.900
TRIPLE	\$69.900
CUÁDRUPLE	\$79.900

*Tarifas por noche.



Alternativa 4 (Precio convenio Panamericano)

HOTEL HERENCIA

Dirección: Calle Diego de Almagro 751, Chillán - Ñuble.

Servicios incluidos en la tarifa:

- Baño privado
 - Desayuno buffet
 - Calefacción y/o aire acondicionado, TV cable y Wifi.
 - A 5 minutos (en auto) de la pista.
 - Para realizar reserva enviar correo a hotelherencia01@gmail.com
- * Mencionar que participan en Campeonato Panamericano de Bicicross para respetar precio de convenio.

TIPO DE HABITACIÓN	VALOR
HABITACIÓN SINGLE	\$47.000
HABITACIÓN MATRIMONIAL O DOBLE	\$55.000
HABITACIÓN TRIPLE	\$65.000

*Tarifas por noche.



Alternativa 2

▶ Las Terrazas Business – Categoría Superior

Habitación single	\$ 75.000
Habitación doble	\$ 86.000
Habitación triple	\$ 100.000

*Tarifas por noche, desayuno Buffet, Estacionamiento e IVA incluido.

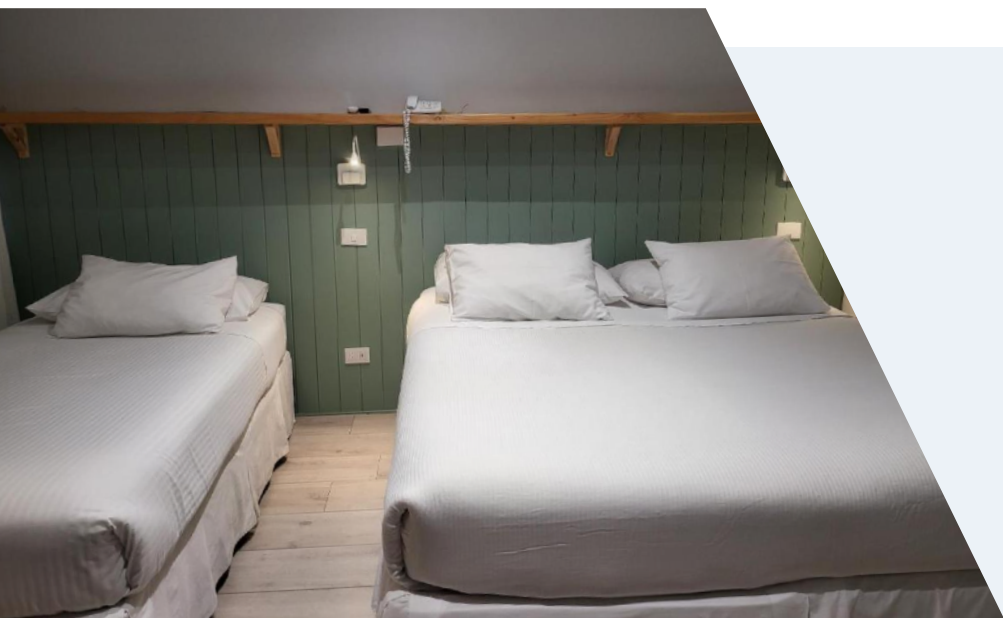
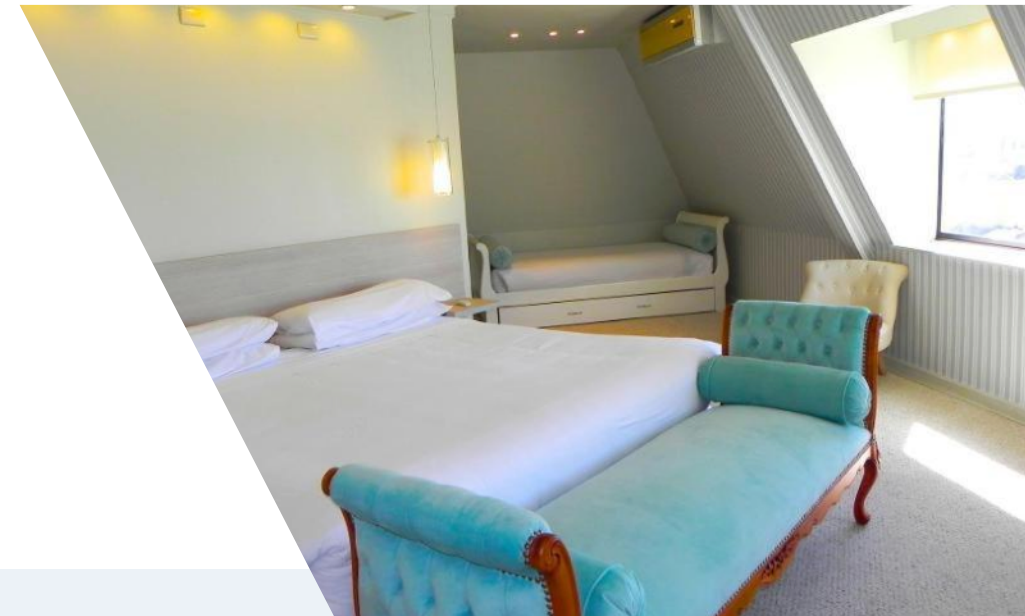

Alternativa 3

▶ Las Terrazas Express – Categoría Estándar

Habitación single	\$ 60.000
Habitación doble	\$ 65.000
Habitación triple	\$ 75.000

*Tarifas por noche, desayuno Buffet, Estacionamiento e IVA incluido.

Alternativa 4

▶ Apart Hotel Las Terrazas Suite

Departamento 1 ambiente, 1 cama matrimonial **\$ 70.000**

Departamento 2 ambientes, 2 camas+sofá cama **\$ 80.000**

*Tarifas por noche, Desayuno, Estacionamiento e IVA incluido.

**Departamentos con cocina equipadas con vajilla, hervidor de agua, refrigerador, microondas.

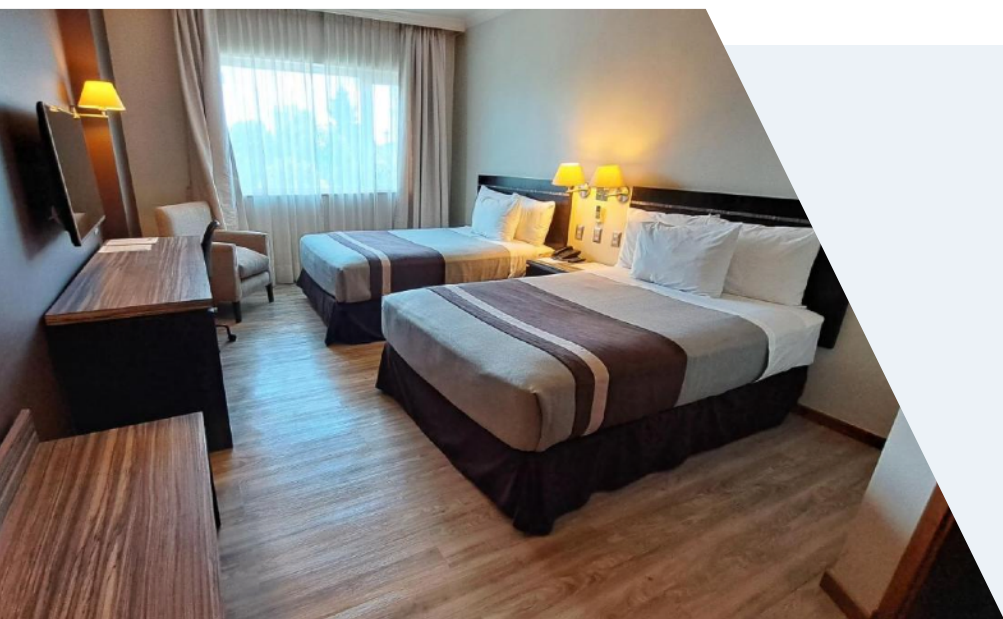
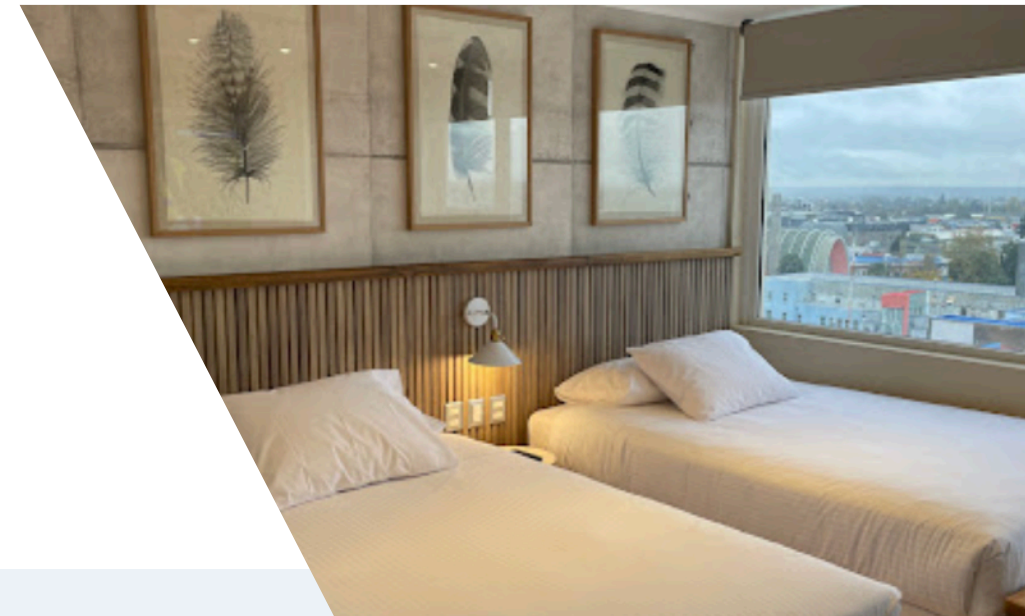

Alternativa 5

▶ Hotel Diego de Almagro Chillán

Single 1 cama, 1 persona. **\$ 76.300 + IVA**

Doble Matrimonial 1 cama, 2 personas. **\$ 89.900 + IVA**

Doble Twin 2 camas, 2 personas. **\$ 89.900 + IVA**

Adicional Niño. **\$ 29.592 + IVA**

*Valores incluyen desayuno en tarifa.

IMPORTANTE

Para aplicar las tarifas especiales, las reservas deben ser solicitadas al mail:

reservas@lasterrazas.cl

O

recepcion-chillan@dahoteles.com

**Respectivamente según hotel,
indicando código reserva bicicross.**



***¿AÚN NO ENCUENTRAS ALOJAMIENTO?
MIRA TODAS LAS OPCIONES...***

PINCHA AQUÍ

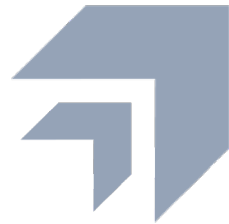



11. CENTROS MÉDICOS



TODOS LOS DEPORTISTAS DEBEN CONTAR CON SEGURO MÉDICO CON COBERTURA INTERNACIONAL.

En caso de emergencia, se trasladará al Deportista al Hospital Clínico Herminda Martin de Chillán.

Habrán 2 ambulancias con sus respectivos paramédicos a disposición del evento.

Clínica Las Amapolas

- ▶ A 5 minutos de la pista.
- ▶ Dirección: Avda. Vicente Mendez 75, Chillán
- ▶ Fono Urgencias: +56422431980

Clínica Andes Salud

- ▶ A 15 minutos de la pista.
- ▶ Dirección: Pedro Aguirre Cerda 35, Chillán Chile.
- ▶ Fono: 600 401 2500



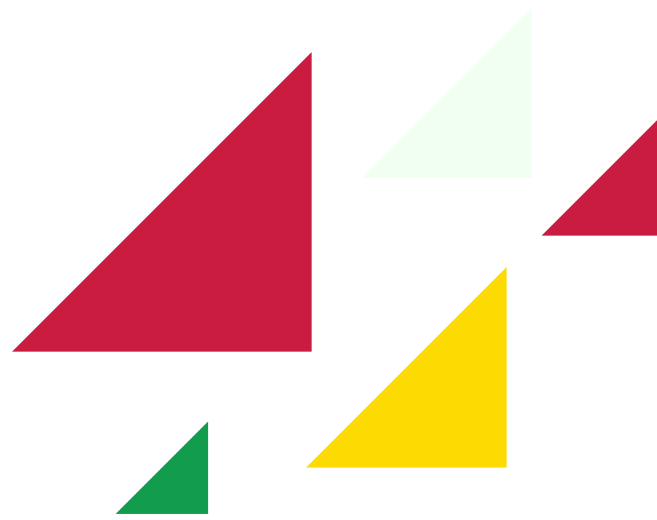

12. INFORMACIÓN GENERAL DE LA CIUDAD





RESTAURANTES EN CHILLÁN

PINCHA AQUÍ

O VISITA

MERCADO CHILLÁN





LUGARES PARA VISITAR EN CHILLÁN

PINCHA AQUÍ





Contáctanos

CLUB BICICROSS CHILLÁN

Mail

bicicrosschillan@gmail.com

Whatsapp

+56 9 9824 7279

+56 9 62084340

DUDAS Y CONSULTAS DE FEDERACIONES AL CORREO:

secretaria@fdnciclismochile.cl





ÑUBLE 2025
PANAMERICANO
CAMPEONATO PANAMERICANO CICLISMO BMX



RACE GUIDE