

**CAMPEONATO
PANAMERICANO**

**DHI 20
26**

SAPIRANGA | BRASIL

GUIA DO ATLETA

Dias 05, 06, 07 e 08 de março - 2026

REALIZAÇÃO:



Prefeitura Municipal de
SAPIRANGA
Cidade dos Rios e do Vale Verde

OFICIALIZAÇÃO:



Villa Paiva | Morro Ferrabrás



SAPIRANGA - RS

Apresentação:

A **Confederação Brasileira de Ciclismo** (CBC), em parceria com a **Confederação Pan-Americana de Ciclismo** (COPACI), a **Secretaria de Esportes de Sapiiranga** e a **Federação Gaúcha de Ciclismo** (FGC), têm a satisfação de convidar todos os países do continente a participarem do Campeonato Pan-Americano de MTB Downhill 2026.

O evento será realizado entre os dias **5 e 8 de março** de 2026, na cidade de **Sapiiranga**, no Rio Grande do Sul, Brasil.



Informação geral do local da prova:

Sede do próximo Campeonato Pan-Americano de Mountain Bike Downhill, **Sapiranga**, no estado do Rio Grande do Sul, é reconhecida por sua **forte tradição** na realização de eventos da modalidade.

O município oferece **atrativos** que contemplam diversos segmentos do **turismo**, com áreas de lazer, cascatas, rios, reservas ecológicas, remanescentes de mata nativa, espécies da fauna ameaçadas de extinção e sítios de grande valor ambiental.

Ao norte da cidade está localizado o **Morro Ferrabraz**, com altitude de **779 metros**, aproximadamente 634 metros acima do nível do mar. O local é amplamente procurado para a prática de esportes de aventura e já foi palco de **importantes competições** nacionais e internacionais. Sua paisagem natural exuberante atrai visitantes que buscam contato direto com a natureza, mesmo estando próximos a grandes centros urbanos.

Pelas suas características geográficas, estrutura e tradição esportiva, Sapiranga apresenta-se como o **cenário ideal** para a realização deste grande evento continental.





Este Regulamento está sujeito a **atualizações**. Em caso de **divergência** ou **conflito de interpretação**, prevalecerá a versão publicada na Secretaria do Evento, após o Congresso Técnico, redigida em **língua inglesa**, a qual será considerada a versão oficial e definitiva para a resolução de quaisquer dúvidas.

Ao efetuar sua inscrição e participar do evento, os atletas declaram ter **pleno conhecimento** e aceitação deste Guia, bem como dos Regulamentos da **Confederação Brasileira de Ciclismo** (CBC) e da **Union Cycliste Internationale** (UCI), incluindo todas as normas, sanções e penalidades previstas.

Inscrições individuais **(Atletas nacionais)**

Categorias Extra-oficiais:

R\$ 300,00 até **31 de Janeiro** - Kit especial com camiseta oficial.

R\$ 350,00 até **20 de Fevereiro** - Kit especial com camiseta oficial.

A inscrição nas categorias **extra-oficiais** deverá ser realizada por meio de **PIX** para o telefone | **(51) 99967-2742 – Radical Sports**.

O comprovante de pagamento deverá ser enviado via **WhatsApp** para o mesmo número, acompanhado das seguintes informações:

- Nome completo;
- Data de Nascimento;
- Categoria;
- CPF;
- Cidade e Estado.

Inscrições individuais: (Atletas nacionais)

Categorias Oficiais:

US\$ 80,00 (~R\$440,00) até **31 de Janeiro** - Kit especial com camiseta oficial.

Taxa do Bigmidia já inclusa neste valor.

US\$ 80,00 (~R\$440,00) até **20 de Fevereiro** - Kit especial com camiseta oficial.

Taxa de 5% do Bigmidia.

Após 20 de fevereiro: US\$ 100,00 (~R\$550,00)

A taxa do Bigmidia corresponde a 5% sobre o valor da inscrição, quando aplicável.

As inscrições para as **categorias oficiais** deverão ser realizadas exclusivamente através do site **BIGMIDIA**.

Link de Inscrição:

<https://cbc.bigmidia.com/inscricao/escolha-atletas?id=140>

Uniforme (Extra-oficiais):

Não será exigido o uso de uniforme de **seleção nacional** para os atletas inscritos nas categorias **extraoficiais**.

Inscrições e Delegações:

O valor de **US\$ 80,00** deverá ser pago no momento da confirmação, exclusivamente em **espécie**.

A relação oficial de atletas de cada país deverá ser enviada pela respectiva Federação Nacional para o e-mail

radicalsports0@gmail.com

até o dia 28 de fevereiro, contendo, obrigatoriamente, os seguintes dados de cada participante:

- Nome completo;
- Data de Nascimento;
- Número do Passaporte;
- UCI ID;
- Comprovante de **seguro** com **cobertura internacional** para eventos esportivos, válido durante todo o período da competição.

Todos os atletas deverão apresentar **licença atual e válida**, emitida por sua respectiva Federação Nacional de Ciclismo.

Cada delegação será **integralmente** responsável por suas passagens aéreas, hospedagem, alimentação, transporte, veículos e quaisquer outras **despesas** relacionadas à participação no evento.

O **dirigente** responsável deverá apresentar, no momento da confirmação, a **lista oficial** da seleção em papel timbrado, devidamente **assinada** pela federação correspondente, bem como a **licença atual**, a **apólice de seguro** internacional e o passaporte de cada atleta.

Cada delegação deverá trazer sua respectiva *bandeira nacional*.

Serviços Inclusos:

A organização disponibilizará atendimento de primeiros socorros em caso de acidentes durante o evento.

- **Hospital Sapiranga** – Rua Getúlio Vargas, 527 – Centro | Tel.: +55 (51) 3599-8100 ;
- **UPA Sapiranga** – Av. Mauá 3810 – Centenário | Tel.:+55 (51) 3959-1058 ;

Pontos:

- **Pontos UCI** – Os pontos serão atribuídos de acordo com o Regulamento vigente da Union Cycliste Internationale (UCI).
- **Pontos CBC** – Os pontos serão atribuídos conforme a tabela de pontuação em vigor da Confederação Brasileira de Ciclismo (CBC).

Proteções Obrigatórias:

É obrigatório o uso dos seguintes equipamentos de segurança durante a competição:

- **Capacete fechado** (integral);
- **Colete de proteção** para tórax e costas;
- **Cotoveleiras e joelheiras** confeccionadas em material rígido;
- **Luvas** de dedos inteiros.

Uniforme:

O uso do uniforme **oficial** de cada país é **obrigatório** para os atletas inscritos nas categorias **oficiais**.

Os uniformes **nacionais** serão exigidos **exclusivamente** durante a Tomada de Tempo e a Final das categorias oficiais.

Para a cerimônia de pódio, o atleta deverá estar com o **uniforme completo** de seu país e manter **conduta esportiva** adequada.

Não será permitida a subida ao pódio com placas, banners ou quaisquer materiais promocionais de patrocinadores.

Requisitos:

Cada atleta deverá portar **licença UCI 2026 válida**, emitida pela federação nacional que representa, bem como passaporte ou documento **oficial** de identidade com foto.

Os Regulamentos da Confederação Brasileira de Ciclismo (CBC) e da Union Cycliste Internationale (UCI) serão aplicados **integralmente** a partir do momento em que o atleta ingressar no circuito ou em qualquer área oficial de competição.

Recomenda-se a manutenção de **conduta exemplar** durante todos os períodos da programação oficial e em áreas comuns, incluindo circuito, hotéis, bares e restaurantes do município.

Para realizar treinos no circuito durante o período oficial, é obrigatória a **confirmação de inscrição**, bem como a exibição da placa oficial na bicicleta em todos os momentos.

A organização **não se responsabiliza** por pagamentos de serviços, hospedagem ou quaisquer despesas pessoais dos atletas ou delegações.

Moeda:

A moeda oficial do Brasil é o Real, representado pelo símbolo **R\$**.

Vtagem e Padrão de Tomadas:

A tensão elétrica utilizada no Brasil é de **220 volts**.

O padrão de tomadas adotado no país é o de **três pinos**, no modelo bipolar com aterramento.

Horário Comercial:

A maioria dos **estabelecimentos comerciais** funciona das 09h00 às 18h00.

Bares e restaurantes, em geral, encerram suas atividades entre 23h00 e 00h00.

Características Urbanas e Transporte Interno:

O município busca assegurar uma **circulação urbana** eficiente, segura e organizada, promovendo a convivência harmoniosa entre motoristas, motociclistas, ciclistas e pedestres, em conformidade com as normas do Código de Trânsito Brasileiro.

A cidade dispõe de **transporte público** (ônibus), além de **táxis** e serviços de transporte por **aplicativo**, como Uber e 99, facilitando a mobilidade interna de moradores e visitantes.

Aeroporto:

O Aeroporto Internacional de Porto Alegre – Salgado Filho é o aeroporto mais próximo e indicado para acesso à cidade de Sapiiranga.

Endereço: Av. Severo Dullius, nº 90.010 – Bairro São João, Porto Alegre – RS, CEP 90200-310

Telefone: +55 (51) 3358-2000

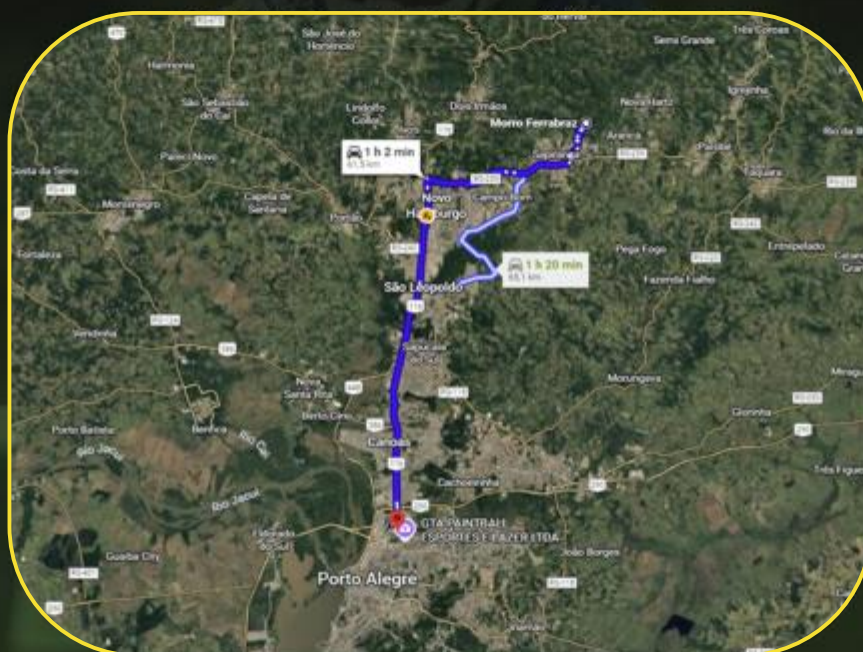

Clima:

No município de Sapiiranga, durante o mês de março, as temperaturas variam, em média, entre 17 °C e 32 °C. Este período corresponde à transição do verão para o outono, resultando em um clima geralmente ameno, embora ainda quente durante o dia.

**CAMPEONATO
PANAMERICANO**

**DHI 20
26**

SAPIRANGA | BRASIL

REGULAMENTO TÉCNICO DO EVENTO

OFICIALIZAÇÃO:

COPACI
PAN AMERICAN
CYCLING
CONFEDERATION



CBC
CICLISMO BRASIL

UCI



Villa Paiva | Morro Ferrabráz



SAPIRANGA - RS

O EVENTO:

O Campeonato Pan-Americano de Mountain Bike Downhill será realizado em Sapiranga, no estado do Rio Grande do Sul, Brasil, no período de 5 a 8 de março de 2026.

A competição será válida para o ranking UCI, com pontuação atribuída conforme a tabela específica da Union Cycliste Internationale (UCI), e será conduzida integralmente de acordo com o Regulamento vigente da UCI.

2. ORGANIZAÇÃO:

O Campeonato Pan-Americano de Mountain Bike Downhill integra o Calendário Internacional da Union Cycliste Internationale (UCI) e é organizado pela Radical Sports em conjunto com a Federação Gaúcha de Ciclismo (FGC), com a chancela da Confederação Panamericana de Ciclismo (COPACI) e o apoio e supervisão da Confederação Brasileira de Ciclismo (CBC).

A seguir, estão disponíveis os contatos do Comitê Organizador do Evento.

Função	Responsável	Email	Telefone
Diretor do Evento	Marcos Lorenz	Radicalsport0@gmail.com	+55 (51) 99967-2742

3. SECRETARIA DO EVENTO:

A Secretaria do Evento, destinada à confirmação de inscrição e retirada dos kits, funcionará conforme os horários estabelecidos no cronograma oficial, no local do evento, no Morro Ferrabraz.

04/03/2026	Quarta-Feira	09h00 - 12h00	14h00 - 17h30
05/03/2026	Quinta-Feira	09h00 - 12h00	14h00 - 17h30
06/03/2026	Sexta-Feira	08h00 - 12h00	

4. HOTEL OFICIAL:

O Hotel Oficial do Evento é o Hotel das Rosas, que disponibiliza tarifa diferenciada para atletas, delegações e participantes credenciados.

Informações adicionais sobre o hotel oficial e os hotéis credenciados encontram-se disponíveis no Anexo I deste regulamento.

Endereço: Rua 7 de Setembro, nº 824 – Centro – Sapiranga/RS

Telefone: +55 (51) 3599-1709

WhatsApp: +55 (51) 99673-0537

5. CONGRESSO TÉCNICO:

O Congresso Técnico será realizado próximo ao local do evento, na Steinberg Ecovillage, no dia 05 de março de 2026, às 18h00.

A programação provisória do evento encontra-se descrita no item 5 deste regulamento.

6. CATEGORIAS:

6.1 - Categorias Oficiais:

Categorias Oficiais:

Elite Masculino: 19 anos acima - 2007 e anos anteriores

Junior Masculino: 2009 e 2008 - 17 a 18 anos

Juvenil Masculino: 2011 e 2010 - 15 a 16 anos

Master A Masculino: 1991 a 1987 - 35 a 39 anos

Master B1 Masculino: 1986 a 1982 - 40 a 44 anos
Master B2 Masculino: 1981 a 1977 - 45 a 49 anos
Master C1 Masculino: 1976 a 1972 - 50 a 54 anos
Master C2 Masculino: 1971 a 1967 - 55 a 59 anos
Master D1 Masculino: 1966 a 1962 - 60 a 64 anos
Master D2 Masculino: 1961 e anos anteriores - 65 anos e acima
Elite Feminino: 19 anos acima - 2007 e anos anteriores
Junior Feminino: 2009 e 2008 - 17 a 18 anos
Juvenil Feminino: 2011 e 2010 - 15 a 16 anos
Master Feminino: 1991 a 1987 - 35 a 39 anos

6.1.1 Categorias e Reconhecimento de Resultados:

Para fins de pontuação e reconhecimento pela UCI, serão considerados exclusivamente os resultados dos atletas das categorias Júnior e Elite, cujos resultados e premiações serão separados por categoria.

As demais categorias terão seus resultados reconhecidos pela Confederação Panamericana de Ciclismo (COPACI).

Os atletas filiados deverão competir obrigatoriamente em suas respectivas categorias, conforme sua filiação. Caso seja constatada inscrição em categoria incompatível, o atleta será automaticamente remanejado para a categoria correta.

6.2 - Categorias Extra-oficiais:

Categorias Extra-Oficiais:	
Cadete Masculino:	2013 e 2012 - 13 a 14 anos
Infantil Masculino:	2015 e 2014 - 11 a 12 anos
Escola Masculino:	2018 a 2016 - 8 a 10 anos
Open Masculino:	2007 a 1992 - 19 a 34 anos
Rígida Masculino:	Critério Técnico
Cadete Feminino:	2013 e 2012 - 13 a 14 anos
Infantil Feminino:	2015 e 2014 - 11 a 12 anos
Escola Feminino:	2018 a 2016 - 8 a 10 anos
Open Feminino:	2007 a 1992 - 19 a 34 anos

Não é permitida a participação simultânea do atleta em categoria oficial e categoria extraoficial.

7. UNIFORMES:

É obrigatório o uso do uniforme oficial do país para os atletas inscritos nas categorias oficiais do Campeonato Pan-Americano de MTB Downhill 2026.

8. PROGRAMAÇÃO PROVISÓRIA:

DATA	HORÁRIO	ATIVIDADE
Quarta-Feira 04/03/2026	09h00 - 12h00	Confirmação e pagamento de inscrições
	14h00 - 17h30	
Quinta-Feira 05/03/2026	09h00 - 12h00	Confirmação e pagamento de inscrições
	11h00 - 12h00	Inspeção de percurso com a UCI
	14h00 - 17h30	Reconhecimento da Pista a pé Proibido circular com a bicicleta
	18h00	Congresso técnico na Steinberg Ecovillage
Sexta-Feira 06/03/2026	08h00 - 12h00	Confirmação e pagamento de inscrições
	08h00 - 10h00	Treinamento Oficial Grupo A
	10h00 - 12h00	Treinamento Oficial Grupo B
	13h00 - 15h00	Treinos Oficiais livres
	15h00 - 17h00	Tomada de tempo - Qualificatória das categorias extra-oficiais
	18h00	Congresso técnico na pista - Villa Paiva
Sábado 07/03/2026	08h00 - 09h30	Treinamento Oficial Grupo A
	09h30 - 11h00	Treinamento Oficial Grupo B
	13h00 - 15h00	Tomada de tempo - Qualificatória das categorias oficiais
	15h00 - 17h00	Tomada de tempo - Finais das categorias extra oficiais
	17h30	Cerimônia de premiação das categorias extra-oficiais
Domingo 08/03/2026	08h00 - 09h30	Treinamento Oficial Grupo A
	09h30 - 11h00	Treinamento Oficial Grupo B
	12h00 - 16h00	Tomada de tempo - Finais das categorias oficiais
	16h30	Cerimônia de premiação

Grupo A: Rígida, Escola Masc./Fem., Infantil Masc./Fem., Cadete Masc./Fem., Open Fem., Juvenil Fem., Master A Fem., Master C1, C2, D1, D2 Masc.

Grupo B: Elite Masc./Fem., Junior Masc./Fem., Juvenil Masc., Master A, B1 e B2 Masc., Open Masc.

9. PRÉ-PAN 2026:

Local: Pista Oficial do **Pan-Americano** DHI 2026

Taxa de Inscrição: R\$150,00

DATA	HORÁRIO	ATIVIDADE
Domingo 01/03/2026	07h00 - 10h00	Confirmação e pagamento de inscrições
	08h00 - 11h00	Treinos Livres
	13h00 - 15h00	Cronometragem oficial - Premiação para os 50 primeiros tempos
	16h00	Fechamento oficial da pista do Pan-Americano



A pista de DHI estará fechada na segunda, terça e quarta-feira. Nenhum atleta estará autorizado a treinar ou circular de bicicleta no circuito durante esses dias.

10. Informações sobre a pista:

As informações técnicas da pista, bem como o mapa e a altimetria, estão disponíveis no **Anexo III** deste regulamento.

11. Premiação:

- **1º Lugar** – Medalha de Ouro e Camisa de Campeão Pan-Americano;
- **2º Lugar** – Medalha de Prata;
- **3º Lugar** – Medalha de Bronze;
- **4º Lugar** – Medalha;
- **5º Lugar** – Medalha.



As camisas serão distribuídas somente para as categorias oficiais UCI e COPACI

12. CLASSIFICAÇÃO POR NAÇÕES:

Serão concedidos troféus às **nações classificadas** em 1º, 2º e 3º lugares.

Em caso de **empate**, a classificação será definida, sucessivamente, pelos seguintes critérios:

1. **Maior** número de medalhas de ouro;
Persistindo o empate, maior número de medalhas de prata;
3. **Permanecendo** o empate, maior número de medalhas de bronze.

13. CERIMÔNIA DE PREMIAÇÃO:

Os **três primeiros** colocados de cada categoria deverão apresentar-se para a cerimônia de premiação, no horário estipulado pela organização e previamente divulgado durante o Congresso Técnico.

Os atletas deverão comparecer ao pódio utilizando o **uniforme oficial** de competição e calçado fechado.

Não será permitido o uso de óculos escuros, bonés, chapéus ou quaisquer adereços com finalidade promocional, incluindo banners, placas ou camisas que não sejam do uniforme oficial da seleção nacional.

Será **permitido** aos atletas portar a bandeira de seu respectivo país durante a cerimônia.

13. HOSPEDAGEM:

A relação de hotéis credenciados e conveniados ao evento encontra-se disponível no **Anexo I** deste regulamento.

14. HOSPITAL E SERVIÇOS MÉDICOS:

Atletas brasileiros: a organização disponibilizará seguro válido para os dias do evento; entretanto, recomenda-se que o atleta possua seguro próprio complementar.

Atletas estrangeiros: a organização disponibilizará seguro válido para os dias do evento; contudo, é obrigatória a contratação de seguro próprio pelo atleta, com cobertura internacional.

O atendimento médico será prestado pela **empresa contratada** pela organização. Caso seja necessário encaminhamento hospitalar, o atleta será direcionado a uma **unidade hospitalar** da rede pública, salvo se houver indicação prévia de hospital pertencente ao convênio do atleta.

A relação de hospitais do município de Saperanga encontra-se disponível no **Anexo II** deste regulamento.

15. ANTIDOPING:

O evento está sujeito ao regulamento **Antidoping** da UCI e ABCD (Autoridade Brasileira de Controle de Dopagem).

16. RECURSOS E PENALIZAÇÕES / SANÇÕES:

Os recursos (protestos) somente serão aceitos por **escrito**, por intermédio do representante oficial do país, e deverão ser apresentados no prazo máximo de **15 (quinze) minutos** após a chegada do atleta ou a divulgação dos resultados oficiais, conforme o caso.

Serão aceitos **recursos** exclusivamente referentes às posições de classificação e aos tempos de prova.

As demais questões deverão observar o disposto na **Parte I – Organização Geral do Esporte**, bem como nos Regulamentos de MTB e DHI da CBC e da UCI.

Os recursos serão analisados pelo **Colégio de Comissários**, cujas decisões são finais e inapeláveis.

Para efeitos de penalizações, será aplicada a tabela de sanções prevista no **Regulamento da UCI**.

17. CASOS OMISSOS:

Casos omissos serão decididos pelo **Colégio de Comissários** com base nos Regulamentos CBC/UCi.

18. COLÉGIO DE COMISSÁRIOS:

Antonio Vink	Internacional	PR
Denildo Gomes	Nacional Elite	GO
Tiago Guedes	Nacional Elite	RJ
Herbert Reis	Nacional Elite	SE
Marilda Thimotheo	Nacional	PR

Anexo I – Lista de Hotéis

Hotel das Rosas

- **Tel.:** +55 (51) 3599-1709 | WhatsApp: +55 (51) 99673-0537
- **E-mail:** reservas@hoteldasrosas.com.br
- Rua 7 de Setembro – Centro – Saporanga/RS
 - *(desconto para atletas participantes do Pan-Americano de DHI)*

Hotel Comoditá - 9,4km

- **Tel.:** 0800 696 7666
- R. Gen. Lima e Silva,42 – Centro – Saporanga/RS

▪ Hotel Vinte - 8km

- **Tel.:** +55 (51) 3559-5980
- Av. 20 de Setembro, 4882 - Sete de Setembro - Saporanga/RS

Hotel Suarez Campo Bom - 18,8km

- **Tel.:** +55 (51) 3038-3013
- Rua Carlos Cerino Feltes, 145 –Centro - Campo Bom/RS

Hotel Klein Ville Hotel - 19,1km

- **Tel.:** +55 (51) 3564-1569
- R. São José, 43 – Centro - DoisIrmãos/RS

▪ **Hotel Di Fratelli - 21,2km**

- **Tel.:** +55 (51) 3564-5874
- BR-116, 9301 – Primavera - DoisIrmãos/RS

RESTAURANTES:

▪ **Restaurante e Pizzaria Práticos**

- **Tel.:** +55 (51) 3599-3580
- R. Sete de Setembro, 321 – Centro – Saporanga/RS

▪ **Restaurante Spettacolo**

- **Tel.:** +55 (51) 3559-5077
- R. Carlos Biehl, 239 – Centro– Saporanga/RS

Xis do Vini

- **Tel.:** +55 (51) 3529-5505
- R. Pres. Kenedy, 295 – Centro – Saporanga/RS

▪ **Restaurante Chafariz**

- **Tel.:** +55 (51) 3559-1608
- Rodovia RS 239, 4051 - Santa Fé – Saporanga/RS

▪ **D'Juca Forno & Grill**

- Tel.:** +55 (51) 3529-1717
- R. Quinze de Novembro, 223 – Centro – Saporanga/RS

Anexo II - Lista de Hospitais Públicos

Em caso de acidente, os atletas serão encaminhados a uma unidade hospitalar da rede pública, onde receberão atendimento inicial conforme os protocolos do Sistema Único de Saúde (SUS).

- **Hospital Municipal de Sapiranga**
 - **Rua Getúlio Vargas, 527 – Centro –Sapiranga/RS**
 - **Tel.: +55 (51) 3599 8100**

- **UPA Sapiranga**
 - Av. Mauá 3810 – Centenário –Sapiranga/RS**
 - **Tel.: +55 (51) 3959 1058**

É obrigatória a contratação de seguro individual ou plano de saúde.

Para eventos continentais UCI / COPACI, cada atleta deverá possuir e apresentar a apólice válida no momento da assinatura da súmula e da retirada do kit.

Anexo III - Percurso

Circuito

- **Distância:** 1.600 metros
- **Desnível:** 348 metros
- **Largada:** Morro Ferrabraz – Rampa voo livre

Largada

- **Chegada/Pódios:** Morro Ferrabraz –Villa Paiva

Chegada

