

# INFORMATIVO

## COPA BRASIL DE PARACICLISMO 2024 3ª ETAPA – RIBEIRÃO PRETO / SÃO PAULO

A Confederação Brasileira de Ciclismo (CBC), determina através deste regulamento, as diretrizes específicas para a etapa da **Copa Brasil de Paraciclismo em Ribeirão Preto, São Paulo**. Casos omissos serão guiados pelo Regulamento Geral da Copa Brasil de Paraciclismo, Regulamento Geral CBC e Regulamento UCI.

### 1. HOSPEDAGEM

A relação de hospedagem será divulgada em breve.

O hotel oficial em Ribeirão Preto será:

#### **Hotel Vilage Inn Ribeirão Preto**

Endereço: Av. Pres. Castelo Branco, 1925 - Lagoinha, Ribeirão Preto - SP, 14095-000

Telefone: (16) 3603-8600 – Whatsapp (11) 96060-2592

Site: <https://www.hoteisnacionalinn.com/hotel-ribeirao-preto/vilage-inn>

### ACOMPANHANTES:

- Para as categorias com direito a acompanhante (H1 / H2 e T1), deverá ser preenchida as informações do acompanhante via formulário disponível nesse link: [https://docs.google.com/forms/d/e/1FAIpQLSfnNxaje0ObcIE7FQtJxtZxAfg\\_GVur7vAus7uqNaibA-tmdw/viewform](https://docs.google.com/forms/d/e/1FAIpQLSfnNxaje0ObcIE7FQtJxtZxAfg_GVur7vAus7uqNaibA-tmdw/viewform) até o fechamento das inscrições.

### 2. RETIRADA DE KITS

A retirada de kits e confirmação de participantes será realizada na Sexta-Feira 29/11, em local a ser confirmado posteriormente via grupo de whatsapp, das 16:00 as 18:00 horas.

**\*Caso o atleta não consiga retirar neste horário, favor informar antecipadamente a organização\***

### 3. CONGRESSO TÉCNICO

O Congresso Técnico está previsto para ser realizado dia 29/11 (Sexta-feira) às 18:30 hrs de forma presencial, em local a ser confirmado posteriormente via grupo de whatsapp.

### 4. PROVA DE CRI

#### 4.1 ORDEM DE LARGADA

A ordem de largada final da prova de CRI (Start List) será divulgada após a confirmação dos participantes.

A Km provisória das categorias encontra-se no **ANEXO II** deste Regulamento.

**Qualquer alteração será informada no Congresso Técnico.**

#### 4.2 AFERIÇÃO

A aferição das medidas da bicicleta é obrigatória antes da largada das provas, podendo ser solicitada nova aferição e verificação, também, após o término da prova.

Os atletas/dirigentes deverão comparecer com no mínimo 20 minutos de antecedência ao horário da sua largada para a aferição da bicicleta.

Para evitar quaisquer problemas antes da hora determinada para a largada, é aconselhável que os atletas e/ou seus Diretores Desportivos façam a pré checagem (checagem não oficial) das medidas de seu equipamento, com pelo menos **uma hora** de antecedência.

## 5. PROVA DE RESISTÊNCIA

### 5.1 ORDEM DE LARGADA

A ordem de largada e o tempo de prova provisórios da prova de Resistência se encontram-se no **ANEXO III** deste regulamento.

### 5.2 ASSINATURA DE SÚMULA

A área para assinatura de súmulas será próxima à área de largada. A assinatura da súmula deverá ser realizada no máximo **15 (quinze) minutos** antes do horário de largada de cada uma das classes, de acordo com sua respectiva bateria de prova.

**Qualquer alteração será informada no Congresso Técnico.**

## 6. PREMIAÇÃO

Os 3 primeiros colocados de cada prova e categoria receberão medalha referente as respectivas colocações e deverão estar prontos para a cerimônia de premiação que será conduzida sob a responsabilidade do Chefe de Cerimonial. Os atletas devem se apresentarem vestidos de seus uniformes de competição, sem nenhuma cobertura sobre a cabeça, sem óculos; até a premiação ser concluída e deixarem a área do Cerimonial de Premiação. Ainda, não será permitido apresentar-se para a premiação, calçados de chinelos, ou semelhantes e portar banner publicitário.

## 7. INFORMAÇÕES IMPORTANTES

### 7.1 CIRCUITO

O circuito da prova será fechado 1 hora antes da largada da **Bateria 1** de cada uma das etapas, sendo que, após esse fechamento será proibido o trânsito e/ou aquecimento de qualquer um dos atletas inscritos. Caso isso aconteça esta regra não seja cumprida, o(s) atleta(s) poderá(ão) ser(em) punido(s).

### 7.2 AQUECIMENTO

Após dada a largada da **Bateria 1**, fica expressamente proibido o aquecimento de qualquer atleta no circuito da prova, se isso acontecer, o mesmo poderá ser punido ou **desqualificado (DSQ)**.

### 7.3 VÁCUO

O vácuo, na prova de estrada, só será permitido entre os corredores da mesma classe ou da mesma Bateria de Largada, ou seja, as classes que largaram no mesmo minuto.

Qualquer corredor que seja flagrado por um comissário disputando no vácuo de um corredor que não seja da mesma classe e/ou bateria, será **desqualificado (DSQ)**.

### 7.4 CLASSIFICAÇÃO FUNCIONAL

Os paraciclistas que participarão pela primeira vez e não tenham se submetido à classificação funcional oficial, devem estar devidamente filiados para o ano corrente e realizar sua inscrição para a competição. Para os que necessitam solicitar a reclassificação funcional, também deverão estar devidamente filiados.

A classificação deverá ser solicitada através do e-mail [paraciclismo@cbc.esp.br](mailto:paraciclismo@cbc.esp.br) ou Whatsapp (43) 99900-2012 (Netanya Monteiro).

Os horários de classificação serão marcados previamente, e serão realizados no dia 29/11/2024 no hotel oficial do evento em horário comercial.

## 8. TRANSPONDERS (CHIPS)

Serão fornecidos transponders (chips) que deverão ser instalados corretamente, conforme orientação dada pelos Comissários e/ou Congresso Técnico. **É obrigatória a devolução dos transponders (chips) ao final do evento.**

## 9. RESULTADOS E RECURSOS

### 9.1 RESULTADOS

Todos os resultados, de todas as classes, serão divulgados no local de prova, assim que for oficialmente encerrada a disputa em questão e conferida às penalidades. A publicação dos resultados será feita através de fixação no painel de comunicação ou em um local visível e acessível a todos os participantes e no grupo de whatsapp oficial do evento (Qrcode disponível no anexo IV).

Após o evento, os resultados serão publicados no site da Confederação Brasileira de Ciclismo (CBC) [www.cbc.esp.br](http://www.cbc.esp.br).

## 10. RECURSOS

Somente serão aceitas reclamações, pedido de revisão de resultados ou similar, mediante recurso por escrito e entregue ao Presidente do Colégio de Comissários (**PCP**) ou encaminhado à secretaria da **Copa Brasil de Paraciclismo de Estrada 2024**, com o prazo máximo de até **30 (trinta) minutos** após a divulgação do resultado oficial, ou do ocorrido ao qual irá requerer uma revisão.

Todo e qualquer recurso encaminhado ao Colégio de Comissários, será julgado por seus membros, sendo considerado um número ímpar de integrantes para tal avaliação e votação. Caso haja empate diante da decisão, o desempate será feito pelo Presidente do Colégio de Comissários (**PCP**) e, caso o Colégio de Comissários julgue necessário, o recurso poderá ainda, ser encaminhado para o Tribunal de Justiça Desportivo (TJD) da CBC.

**As decisões do Colégio de Comissários são inapeláveis e delas não caberão nenhum tipo de recurso.**

## 11. ANTIDOPING

Poderá haver exame antidoping em qualquer uma das etapas. Os procedimentos para a realização dos exames antidoping seguirão as leis da Autoridade Brasileira de Controle de Dopagem (**ABCD**) e da Agência Mundial Antidoping (**WADA**), juntamente com o regulamento antidoping da União Ciclista Internacional **ADRV – Anti-Doping Rule Violations**.

## 12. OBRIGAÇÕES

Todas as pessoas envolvidas na **Copa Brasil de Paraciclismo de Estrada 2024**, bem como a comissão de organização do evento, são obrigados a conhecer e acatar o presente regulamento, não podendo alegar ignorância aos preceitos aqui expostos.

Todos os atletas devem ter total conhecimento do Regulamento da **Copa Brasil de Paraciclismo de Estrada 2024** e, devem acatar as normas apresentadas neste Regulamento. O atleta inscrito em qualquer uma das etapas **Copa Brasil de Paraciclismo de Estrada 2024**, assume automaticamente o conhecimento de todos os termos deste regulamento, ficando de acordo com todos os itens supracitados e, acata todas as decisões da organização, comprometendo-se a não recorrer a nenhum órgão ou Tribunal, no que diz respeito a qualquer punição imputada pelos organizadores do evento.

O competidor é responsável pela decisão de participar da prova, avaliando sua condição física, seu desempenho e julgando por si só se deve ou não continuar ao longo da competição.

## 13. MUDANÇAS REGULAMENTARES

Atenção com relação as mudanças regulamentares em vigor a partir de 01.08.2023 (artigos 16.10.010/16.17.008/16.17.014/ em especial)

## 14. PENALIDADES

Todas as penalidades aqui definidas, serão aplicadas utilizando como base o Regulamento UCI e o Regulamento CBC.

## 15. MAPA DO PERCURSO

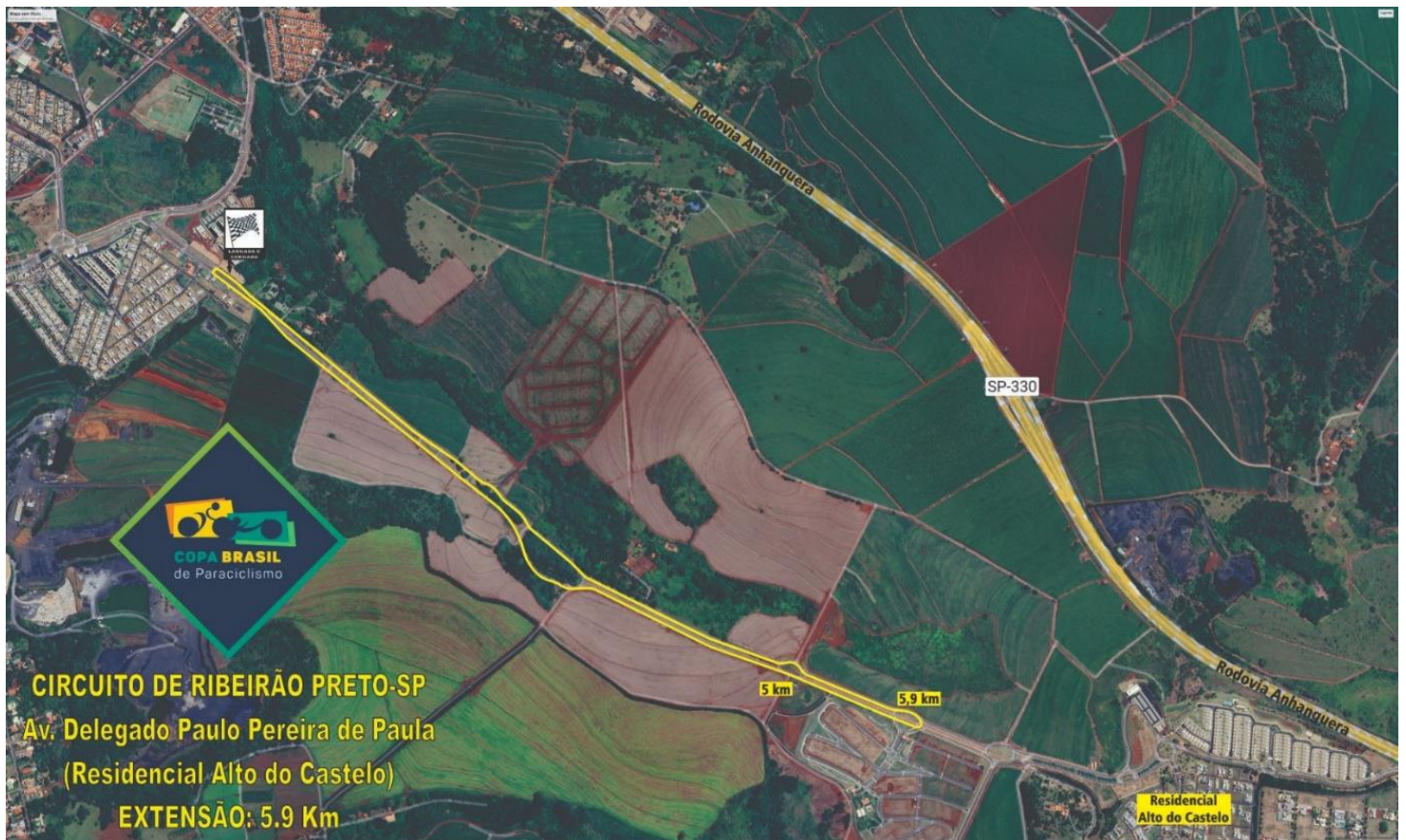

## 16. CASOS OMISSOS

Casos omissos aos regulamentos citados serão decididos pelo Colégio de Comissários. As decisões do Colégio de Comissários são inapeláveis e delas não cabem recurso.

## 17. COLÉGIO DE COMISSÁRIOS

<b>IVERSON LADEWIG</b>	<b>UCI</b>
<b>ADEGMAR PEREIRA</b>	<b>NACIONAL CBC</b>
<b>KATIA REGINA ALBUQUERQUE</b>	<b>NACIONAL CBC</b>
<b>ANA PAULA DOS SANTOS</b>	<b>ESTADUAL</b>
<b>CHARLES HENRIQUE DOS SANTOS</b>	<b>ESTADUAL</b>
<b>DAGOBERTO DE ANDRADE</b>	<b>ESTADUAL</b>
<b>GILMAR DE CAMARGO LIMA</b>	<b>ESTADUAL</b>
<b>GIOVANA FINCO</b>	<b>ESTADUAL</b>
<b>ERICK MOLINA</b>	<b>ESTADUAL</b>
<b>WEDER TEIXEIRA</b>	<b>ESTADUAL</b>

**COPA BRASIL DE PARACICLISMO 2024  
3ª ETAPA RIBEIRÃO PRETO - SP**

**ANEXO I – RELAÇÃO HOSPEDAGEM  
APÓS FECHAMENTO DAS INSCRIÇÕES.**

**COPA BRASIL DE PARACICLISMO 2024**  
**3ª ETAPA RIBEIRÃO PRETO - SP****ANEXO II – CRI (PROGRAMAÇÃO PROVISÓRIA)**  
**DISTÂNCIA E NÚMERO DE VOLTAS****HORÁRIO DE INÍCIO: 08:00 horas.****PREMIAÇÃO PREVISTA: 10:30 e 12:30 horas.**

<b>CATEGORIA</b>	<b>VOLTAS</b>	<b>KM</b>	<b>TOTAL</b>
T1 MASCULINO	3	5,9	17,7
T2 MASCULINO	3	5,9	17,7
H1 FEMININO	3	5,9	17,7
H2 FEMININO	3	5,9	17,7
H3 FEMININO	3	5,9	17,7
H4 FEMININO	3	5,9	17,7
H5 FEMININO	3	5,9	17,7
H1 MASCULINO	3	5,9	17,7
H2 MASCULINO	3	5,9	17,7
H3 MASCULINO	3	5,9	17,7
H4 MASCULINO	3	5,9	17,7
H5 MASCULINO	3	5,9	17,7
C1 FEMININO	3	5,9	17,7
C2 FEMININO	3	5,9	17,7
C3 FEMININO	3	5,9	17,7
C4 FEMININO	3	5,9	17,7
C5 FEMININO	4	5,9	23,6
C1 MASCULINO	4	5,9	23,6
C2 MASCULINO	4	5,9	23,6
C3 MASCULINO	4	5,9	23,6
C4 MASCULINO	5	5,9	29,5
C5 MASCULINO	5	5,9	29,5
TANDEM FEMININO	5	5,9	29,5
TANDEM MASCULINO	5	5,9	29,5

**COPA BRASIL DE PARACICLISMO 2024  
3ª ETAPA RIBEIRÃO PRETO - SP****ANEXO III – RESISTÊNCIA (PROGRAMAÇÃO PROVISÓRIA)**CATEGORIAS: **MH/WH/MT**

ASSINATURA DE SÚMULA: 07:00 às 07:45 horas.

HORÁRIO DE INÍCIO: 08:00 horas.

PREVISÃO PREMIAÇÃO: 10:15 – 10:30 horas.

LARGADA	CATEGORIA	CAT	TEMPO DE PROVA
08:00	H5 MASCULINO	MH5	02h00
08:00	H4 MASCULINO	MH4	02h00
08:00	H3 MASCULINO	MH3	02h00
08:01	H2 MASCULINO	MH2	01h40
08:01	H1 MASCULINO	MH1	01h40
08:02	H5 FEMININO	WH5	01h50
08:02	H4 FEMININO	WH4	01h50
08:02	H3 FEMININO	WH3	01h50
08:03	H2 FEMININO	WH2	01h30
08:03	H1 FEMININO	WH1	01h30
08:04	T2 MASCULINO	MT2	01h30
08:04	T1 MASCULINO	MT2	01h30

CATEGORIAS: **MC/WC/MB/WB**

ASSINATURA DE SÚMULA: 09:15 às 10:00 horas.

HORÁRIO DE INÍCIO: 10:15 horas.

PREVISÃO PREMIAÇÃO: 12:15 horas.

LARGADA	CATEGORIA	CAT	TEMPO DE PROVA
10:15	C5 MASCULINO	MC5	02h00
10:15	C4 MASCULINO	MC4	02h00
10:16	C3 MASCULINO	MC3	01h45
10:16	C2 MASCULINO	MC2	01h45
10:16	C1 MASCULINO	MC1	01h45
10:17	TANDEM MASCULINO	MB	02h50
10:17	TANDEM FEMININO	WB	01h50
10:18	C5 FEMININO	WC5	01h45
10:18	C4 FEMININO	WC4	01h45
10:19	C3 FEMININO	WC3	01h30
10:19	C2 FEMININO	WC2	01h30
10:19	C1 FEMININO	WC1	01h30

**COPA BRASIL DE PARACICLISMO 2024**  
**3ª ETAPA RIBEIRÃO PRETO - SP**

**ANEXO IV – GRUPO WHATSAPP – INFORMATIVO- COPA BRASIL DE PARACICLISMO 2024**  
**(TODOS OS EVENTOS)**



**INFORMATIVO - COPA  
BRASIL 2024**

Grupo do WhatsApp



Faça a leitura ou carregue esse QR code usando a  
câmera do WhatsApp para entrar neste grupo